

İNTERNETTE KULLANDIĞIN ŞİFRELER NE KADAR GÜÇLÜ?

Güçlü Şifre Yazma
Kuralları:





Mehmet Bora Atasoy

Doğum Tarihi : 22.07.2003

Yaşadığı Yer : İstanbul / Bostancı

Okulu : Cumhuriyet Lisesi

Bir köpeği var, adı Zeus. Nirvana'yı dinlemeyi çok seviyor. 6 yaşında bir kız kardeşi var. İsmi Ece Naz...
Annesinin adı Sema, çalışmıyor.
Babası Kerem doktor ve Haydarpaşa Numune Hastanesi'nde çalışıyor.



Selin Yılmaz

Doğum Tarihi : 01.12.2002

Yaşadığı Yer : İstanbul / K. Çekmece

Okulu : -----

Johnny Deep hayranı...Karayip Korsanları ile ilgili her türlü materyalin koleksiyonunu yapıyor.

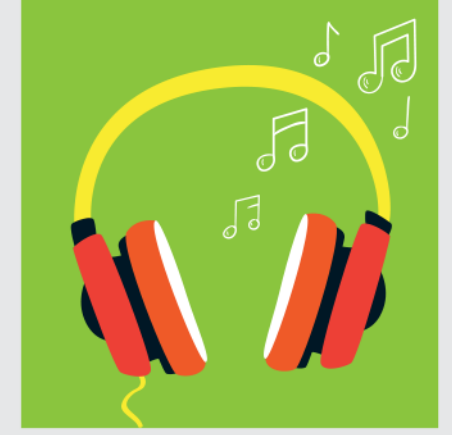

Freewings

Doğum Tarihi : -----

Yaşadığı Yer : İstanbul

Okulu : -----

Sevdiği gruplar Duman, Mor ve Ötesi, Placebo...Adele, Zaz ve Lana Del Rey albümlerini biriktiriyor. Dans etmeyi ve voleybol oynamayı seviyor.
Stephen King romanlarının tümüne sahip...Tasarım okumak istiyor.



En az 8
karakter
kullanın.

Basit bir kelimenin içerisindeki
harf ve **rakamları** deęiřtirebilirsiniz.

Örneęin:

B yerine **8**,
i,I,L yerine **1**,
S yerine **5**,
O yerine **0**,
g yerine **9**





Şifrenize mutlaka
sayı, BÜYÜK - küçük harf
ve bir sembol ekleyin.

Örneğin,

Bilgisayar

yerine

81LG1S@y@



Şifre belirlerken önce,
unutmayacağınız
bir cümle oluşturun.

Örneğin, sevdiğiniz bir şarkıda geçen
ya da bulduğunuz yeni bir cümleyi
şu şekilde kullanabilirsiniz.
'Bugün bayram, erken kalkın çocuklar'

8uGün.8@yr@m!



Belirli bir güvenli parola bulun.
Farklı siteler ya da e-posta
adresleriniz için, kullandığınız
siteye özel olarak ek sembol,
harf ya da sayı ekleyin.



Örneđin, řifreniz:

parola1

e-posta řifreniz:

parola1mail@

sosyal medyada kullacađınız řifreniz:

parola1twtr olabilir.



Sözlükten alınan
bir sözcük
kullanmayın!

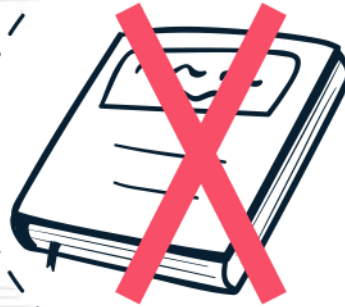



Hiçbir özel kimlik bilgisi kullanmayın!

(Ad-soyad, e-posta, telefon,
kimlik numarası, doğum tarihi,
okul numarası vb.)



Kolayca tahmin
edilebilecek bir
parola kullanmayın!

(Örneğin, okulun adı, tuttuğın
takımın adı, evcil hayvanın
adı vb.)



GÜVENLİKLE İLGİLİ ÖNEMLİ KURALLAR



Parolanızı
düzenli olarak,
en az 6 ayda bir
değiştirin.





Arkadaş listenizi
ve
bilgisayarınızı
koruyun.





İçeriğinden emin olmadığınız mailleri arkadaşlarınıza göndermeyin.



Zincirleme iletileri arkadaşlarınıza göndermeyin.



Hiçbir **kişisel bilginizi** e-posta yoluyla paylaşmayın.



Şüpheli e-postaların içindeki hiçbir **bağlantıya tıklamayın**, hiçbir dosyayı açmayın.

Şifrenizi koruyun.



Hesap kurtarma seçeneklerini
güncelleyin.

(Güvenlik sorusu, Cep telefonu)



E-posta şifrenizi **farklı web
sitelerinde** kullanmayın.

Başkasının bilgisayarında, okulda veya internet kafede kullandığınız bilgisayarlarda 'Beni hatırla' seçeneğini kullanmayın.

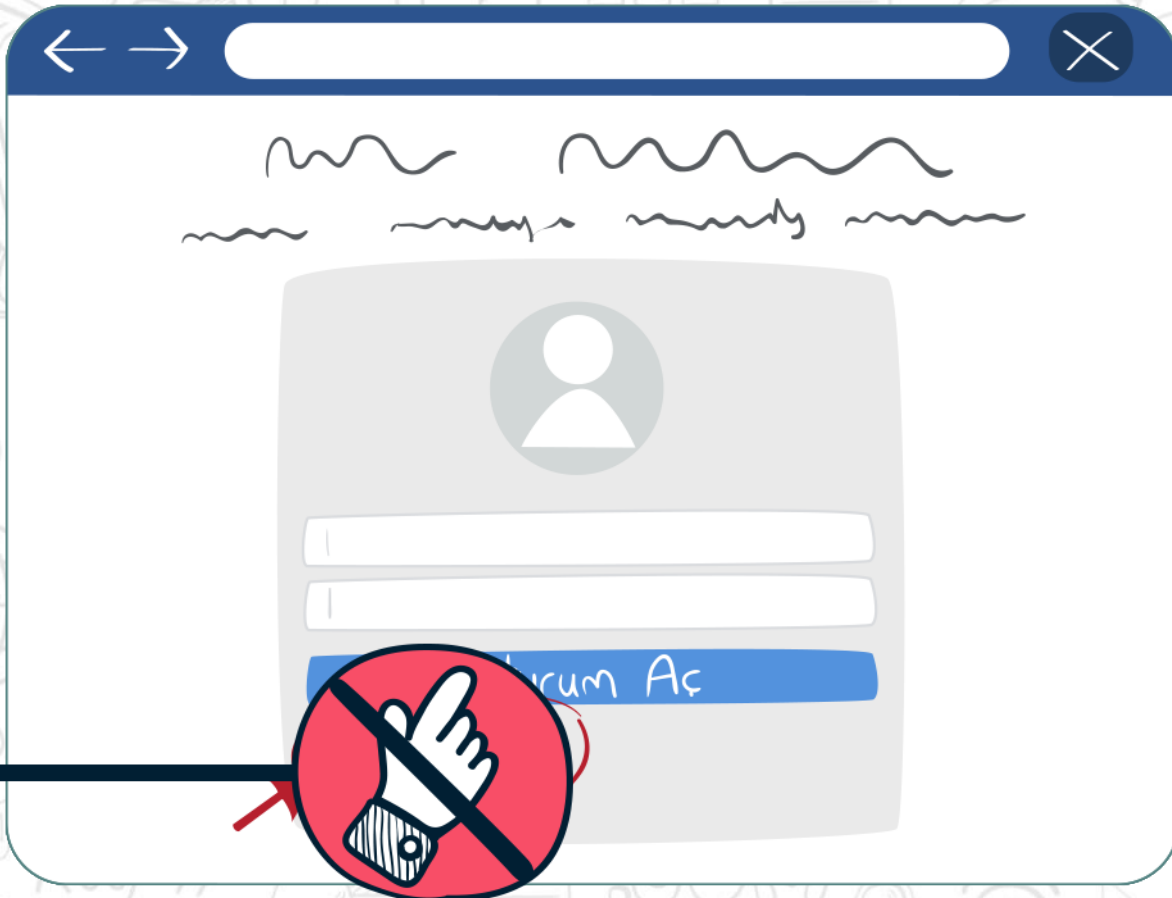

Oturumunuzu kapatmayı unutmayın.



Şifrenizin başkası tarafından
kullanıldığını düşünüyorsanız,
güvenli doğrulama yolları
ile şifrenizi sıfırlayın.





ÖRNEK PROFİL : Neslihan Bilgili

Ailesi (babası Ahmet, annesi Zeynep, erkek kardeşi Hakan, kız kardeşi Sine ve Güçlü adındaki köpekleri) ile birlikte İstanbul'da oturuyor. Doğum günü 4 Mart 2003. Yürüyüş yapmayı, kitap okumayı, film izlemeyi ve internette zaman geçirmeyi çok seviyor. Kısa bir süre önce Harry Potter ve Sırlar Odası kitabını bitirdi ve bu kitabı çok beğendi! Kısa bir süre önce yeni bir mail hesabı açtı ve hangi parolayı kullanacağını düşünüyor.

Lütfen aşağıdaki parolalar arasında seçim yapmasında ona yardım edin!

PAROLA	DERECESİ	NEDEN
Bilgili	Zayıf	Soyadını kullanır.
AhZe0304	Orta Derece	Babanın ve annenin isimlerinin ilk harfi, ay ve gün olarak doğum tarihi
İstanbul	Zayıf	Ev adresi
Harry0304	Orta Derece	En sevdiği kitabın adının bir bölümü, ay ve gün olarak doğum tarihini kullanır
NeGUCLU2	Orta Derece	Adının ilk iki harfi, köpeğinin adı ve kardeş sayısı
03041990	Zayıf	Doğum tarihi
ki@sh90	Güçlü	Şunun kısaltması : "Sahilde kitap okumak" ve doğum yılı
N1gclLOVE!	Güçlü	Şunun kısaltması : "Neslihan, köpeği Güçlü'yü çok seviyor ."

Şimdi kendiniz için
en güvenli şifreyi
oluşturun ve parolanızı
kimse ile paylaşmayın.



BİLGİ PAYLAŞIM ARAÇLARI

ÇOKLU ORTAM PAYLAŞIMLARI

- Çoklu ortam paylaşım sitelerinin en popülerleri **Youtube**, **Flickr** ve **Instagram**'dır.

You  **Tube**

flickr

Instagram

ETİKETLEME

- Etiketler bir konuyla ilgili veya bir fotoğrafta yer alan kişiyi işaretlemek ve böylece o kişiyi haberdar etmek için kullanılır.
- Ayrıca etiketlenen kişinin ismine tıklandığında o kişiye ulaşılmasını da sağlar.



SOSYAL MEDYA

- Sosyal medya, kişilerin internet üzerinde birbiriyle yaptığı görüşmeler ve paylaşımların bütünüdür.



SOSYAL AĞLAR

- Sosyal ağlar, insanların günlük yaşamlarındaki sosyal ilişkilerini, yaşadıkları olayları internet ortamına taşıyabildiği, duygu ve düşüncelerin yanı sıra fotoğraf, videolarını paylaşabildiği gerçek hayatın sanal bir kopyasıdır.
- Sosyal ağ denilince ilk sıralarda Facebook, Twitter, Instagram ve WhatsApp akla gelmektedir.

Instagram



facebook

twitter

KAÇ KİŐİ KULLANIYOR?

- Okulda kaç arkadaşınız var?
- Peki ya mahallenizde?
- Sizce sosyal ağlarda kaç kişi var?



SOSYAL AĞLARI KULLANIRKEN

- Milyonlarca kişinin yer aldığı sosyal ağları kullanırken çok dikkatli olmamız gerekir.
- Yanlışlıkla paylaştığımız veya yanlış kişilerle paylaştığımız bir bilgi bir anda milyonlarca kişiye ulaşabilir.



KİŞİSEL BİLGİLERİNİZİ HERKESLE PAYLAŞMAYIN

- Kötü niyetli kişilerin eline geçtiğinde olumsuz sonuçlar doğurabilecek
 - telefon numarası,
 - doğum tarihi ve yaş
 - T.C kimlik numarası
 - e-posta adresi
- gibi bilgileri herkesle paylaşmayın.

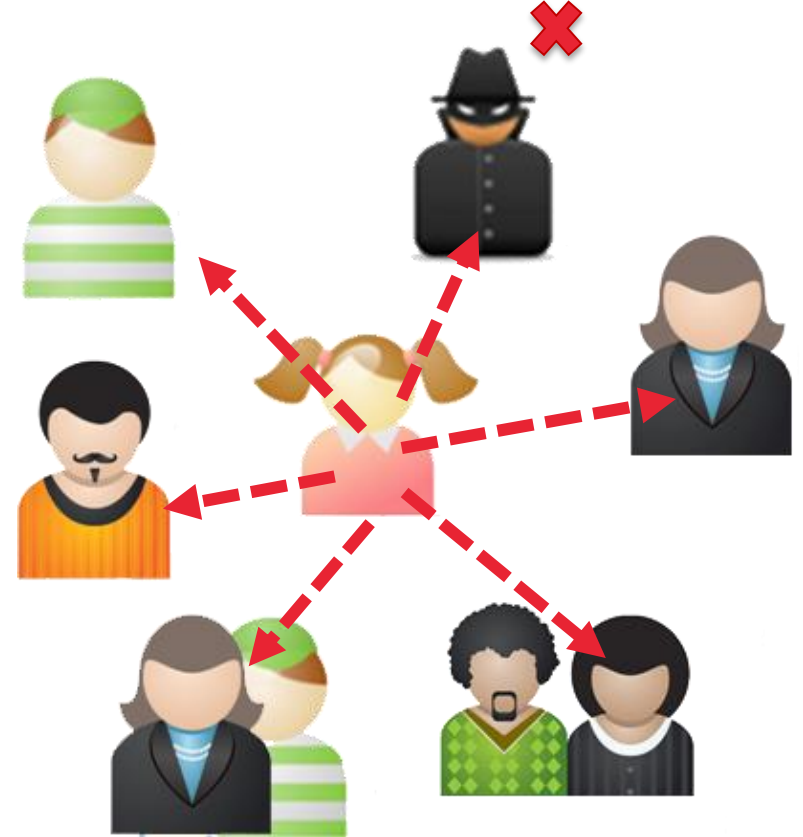

TANIMADIĞINIZ KİŞİLERLE İLETİŞİME GEÇMEYİN

- Arkadaşlık teklifi gönderen tanımadığınız kişilerin tekliflerini kabul etmeyin.
- Unutmayın, bu kişinin zannettiğiniz kişi olduğundan asla emin olamazsınız.
- Siz de tanımadığınız kişiye arkadaşlık teklifi göndermeyin.



GÜÇLÜ ŞİFRE OLUŞTURUN

- Sosyal ağ hesaplarınızı güçlü şifreler ile koruyun.
- Unutmayın, hesabınız ele geçirilirse yapılan tüm paylaşımlardan siz sorumlu olursunuz.



PAYLAŞIMLARA DİKKAT!

- Telif hakkıyla korunan içerikleri (müzik, video, fotoğraf, program) asla paylaşmayın.
- Herhangi bir kişiye veya kuruma hakaret, küfür etmeyin, kötü ve aşağılayıcı sözler kullanmayın.
- Bunlar bilişim suçlarına girdiğinden hiç beklemediğiniz cezalar ile karşılaşabilirsiniz.



TEŐEKKÖR EDERİM.